

FLAI

FEIRA LIVRE DE ARTE
INDEPENDENTE

A feira de artes visuais do circuito independente de Campinas/SP.

ROTEIRO DE APRESENTAÇÃO

TÓPICOS

Por que uma feira de artes visuais do circuito independente?

A Feira Livre de Arte Independente de Campinas [FLAI]

FLAI na pandemia

Propósitos da FLAI

Como expor na FLAI

Visão da FLAI

Quanto custa para expor na FLAI

Sobre as organizadoras da FLAI

Como apoiar a FLAI

Entre em contato



POR QUE UMA FEIRA DE ARTES VISUAIS DO CIRCUITO INDEPENDENTE EM CAMPINAS?

CIDADE HABITADA POR ARTISTAS

Campinas é o lar de muitos artistas contemporâneos independentes, ou seja, sem vínculos com galerias de arte comerciais, entre artistas locais e migrantes, parte deles estudantes e pesquisadores das artes visuais ligados às universidades sediadas na cidade.

UM CIRCUITO AUTO-ORGANIZADO

Hoje em Campinas as artes visuais pulsam pelas veias de uma pequena diversidade de espaços independentes, em sua maioria organizados por artistas e outros trabalhadores da arte. Muitos deles são membros de uma rede de colaboração auto-organizada chamada Circuito Livre de Arte Independente [CLAI].

UM MERCADO A SER CRIADO

Campinas ainda não desenvolveu um mercado dedicado à produção de arte contemporânea: não existem galerias, feiras ou outras iniciativas que envolvam o comércio desta produção. Assim, muitos artistas sediados na cidade têm dificuldade para comercializar seus trabalhos.

A FEIRA LIVRE DE ARTE INDEPENDENTE DE CAMPINAS [FLAI]

Reunindo artistas, coletivos de artistas e espaços de arte independentes de Campinas e outras localidades do Estado de São Paulo, a FLAI busca estabelecer-se como uma plataforma facilitadora de transações de compra e venda de obras de arte, estimulando o colecionismo e o desenvolvimento do mercado de arte contemporânea de Campinas, e representando uma nova fonte de recursos para o financiamento das atividades de seus participantes. Sem a tradicional separação por stands, a FLAI lembra uma exposição, onde amantes das artes visuais e colecionadores, experientes ou não, podem entrar em contato com o trabalho e comprar diretamente dos artistas expositores. A primeira edição da FLAI acontece ao longo de 2 fins de semana, dias 20, 21, 27 e 28 de novembro de 2021, no Pavão Cultural, em Barão Geraldo. Sua programação inclui também performances, apresentações musicais e infantis e encontros formativos.



A FEIRA LIVRE DE ARTE INDEPENDENTE DE CAMPINAS [FLAI]

A FLAI oferece aos expositores e colecionadores um ambiente de comércio justo de obras de arte, o que beneficia a todos: os artistas, que recebem o valor integral pago por suas obras, e os colecionadores, que pagam pelas obras valores que não incluem o serviço de agenciamento, tradicionalmente cobrado por galerias de arte comerciais.

A FLAI é também:

- Acessível, ou seja, oferta obras para todos os bolsos;
- Adepta da chamada economia fraternal, o que significa que os visitantes podem escolher entre 3 preços de entrada (contribuição voluntária): valor social, valor real e valor abundante. O valor de entrada inclui um copo não descartável para utilização durante a feira; e
- Não tem fins lucrativos, o que significa que todos os recursos levantados antes e durante a realização do evento são utilizados para pagamento de suas despesas e custos.





FLAI NA PANDEMIA

A ideia da FLAI nasceu no começo de 2020, na pré-pandemia. Por isso, o projeto ficou momentaneamente engavetado. Apesar de ainda estarmos vivendo a pandemia do Covid-19, a vacinação em massa da população jovem e adulta, que tem previsão de completar-se em outubro, traz esperança aos trabalhadores da cultura, inclusive à nós, organizadoras da FLAI. Por isso, resolvemos tirar este projeto do papel! A feira seguirá os protocolos vigentes no momento de sua realização, em fins de novembro. Caso seja necessário, o evento poderá ser cancelado, sendo que esta decisão deverá ser tomada e comunicada até 31.10. Neste caso, toda a verba coletada através das inscrições será integralmente devolvida.

- Proporcionar o encontro entre artistas e colecionadores e facilitar transações de compra e venda de obras de arte, dentro do conceito de comércio justo;
- Proporcionar o encontro entre trabalhadores das artes visuais - artistas, educadores, curadores, pesquisadores;
- Levantar recursos para artistas, coletivos de artistas e espaços independentes ligados às artes visuais, através da venda de obras de arte;
- Estimular o colecionismo de obras de arte;
- Estimular o desenvolvimento do mercado de arte contemporânea de Campinas;
- Dar visibilidade a artistas, coletivos e iniciativas auto-organizadas ligadas às artes visuais sediadas em Campinas;
- Ampliar o público do circuito de arte independente de Campinas;
- Estimular a reflexão em torno de novos mercados de arte, sem fins lucrativos.

PROPÓSITOS DA FLAI



QUEM PODE SE INSCREVER

Artistas visuais, coletivos de artistas e iniciativas auto-organizadas, ligadas às artes visuais, tais como espaços de arte, centros culturais, ateliês coletivos, associações e cooperativas sediadas em Campinas e outros municípios do Estado de São Paulo.

COMO SE INSCREVER

As inscrições são realizadas através de formulário online e registradas por ordem de recebimento, mediante o envio do comprovante de pagamento da taxa de inscrição.

PROCESSO SELETIVO

Não há processo seletivo. Somente serão aceitas inscrições para exposição de trabalhos entendidos como artes visuais.

MONTAGEM

Cada expositor é responsável pela montagem e desmontagem de seus trabalhos dentro do(s) módulo(s) contratados na inscrição.

EXTRAS

Cada expositor poderá também apresentar uma performance durante a realização da feira (em espaço exclusivo para as atividades deste tipo) e oferecer, durante a semana (22 a 26.11), uma atividade de formação online ou presencial (no Pavão Cultural, mediante pagamento de taxa extra).

**COMO EXPOR
NA FLAI**

FLAI

FEIRA LIVRE DE ARTE
INDEPENDENTE

VISÃO DA FLAI TÉRREO



FLAI

FEIRA LIVRE DE ARTE
INDEPENDENTE

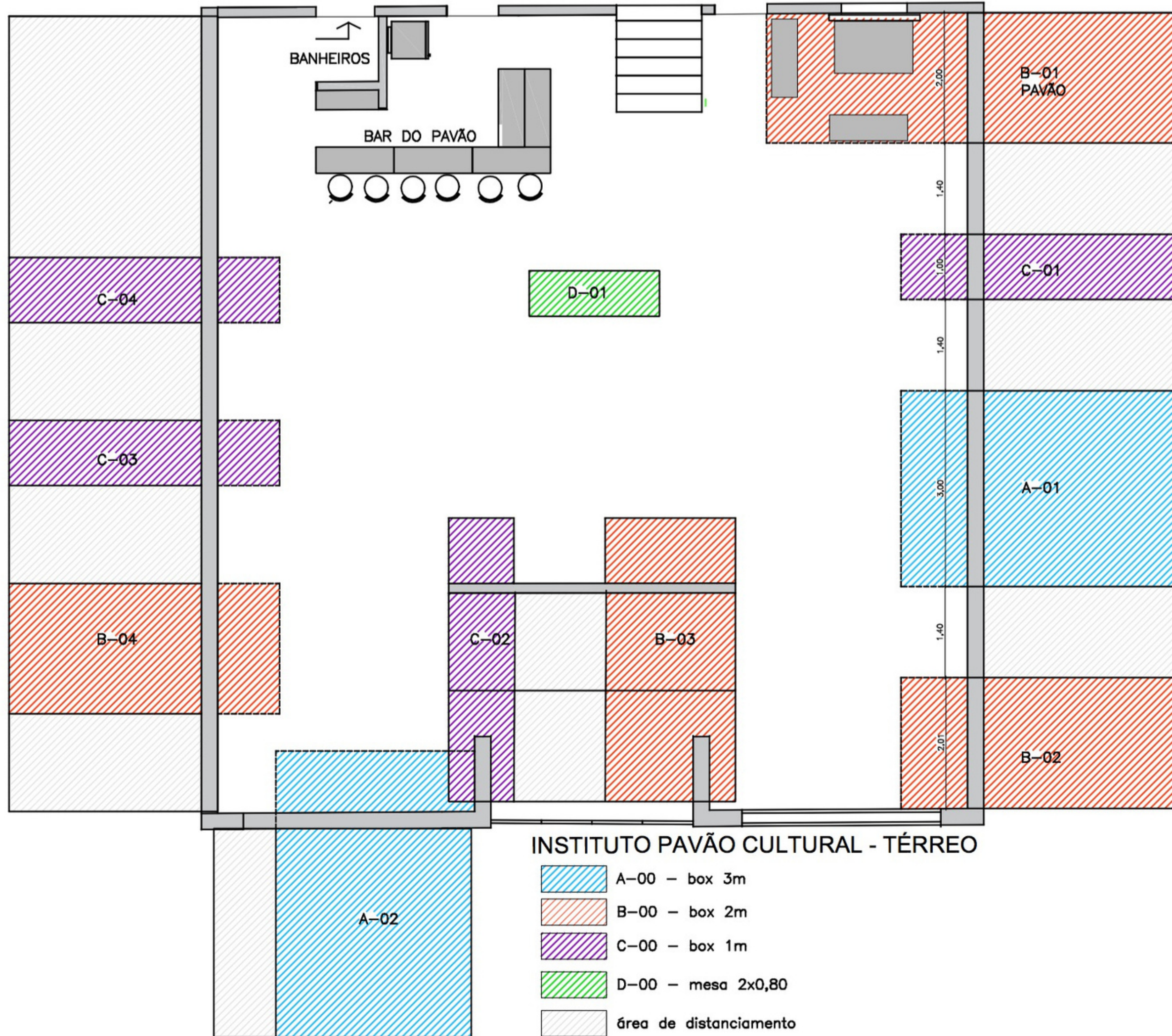

VISÃO DA FLAI

TÉRREO

Altura da parede útil (térreo e mezanino): 3,20m



FEIRA LIVRE DE ARTE INDEPENDENTE

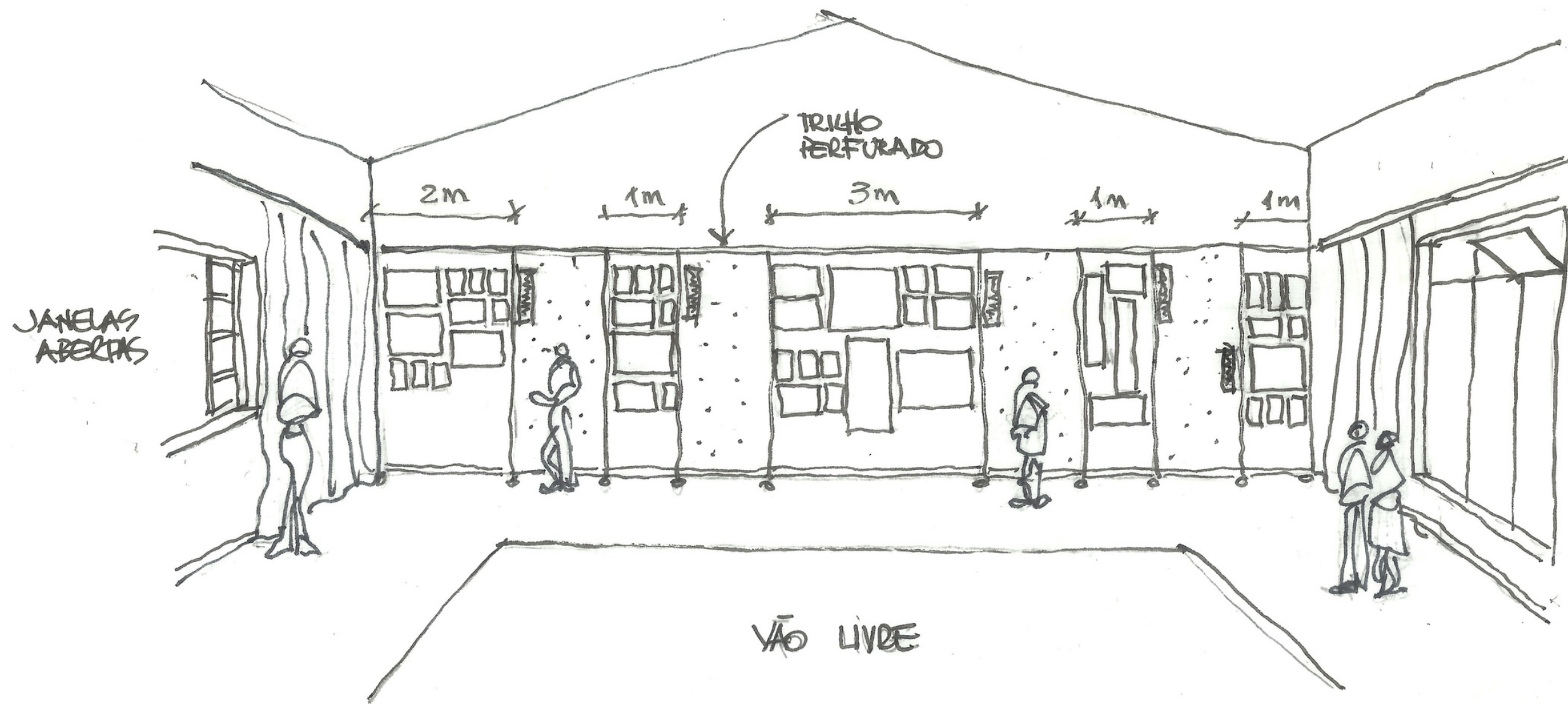

EXEMPLO
PAREDE MEZANINO

VISÃO DA FLAI MEZANINO



FEIRA LIVRE DE ARTE
INDEPENDENTE

VISÃO DA FLAI MEZANINO

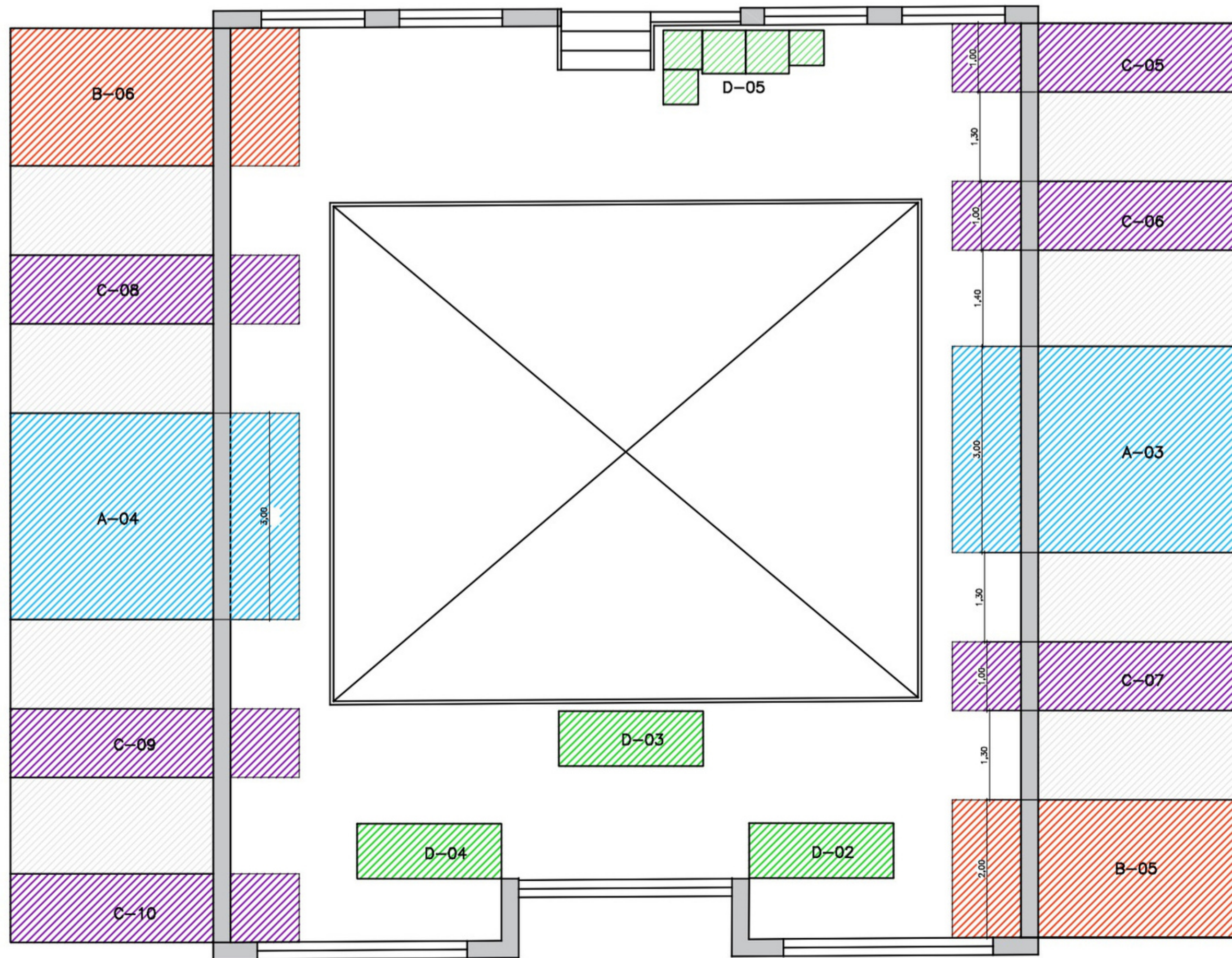

- A-00 - box 3m
- B-00 - box 2m
- C-00 - box 1m
- D-00 - mesa 2x0,80
- área de distanciamento

INSTITUTO PAVÃO CULTURAL - MEZANINO



FEIRA LIVRE DE ARTE
INDEPENDENTE

| | 1o lote - 1 fim de semana (até 26.09) | 1o lote - 2 fins de semana (até 26.09) | 2o lote - 1 fim de semana (até 10.10) | 2o lote - 2 fins de semana (até 10.10) | Total de módulos disponíveis por fim de semana |
|---|---|--|---|--|---|
| 1m linear de parede + 1m ² de chão | R\$150 | R\$220 | R\$170 | R\$250 | 10 |
| 2m linear de parede + 2m ² de chão | R\$200 | R\$300 | R\$230 | R\$340 | 6 |
| 3m linear de parede + 3m ² de chão | R\$250 | R\$370 | R\$290 | R\$430 | 4 |
| Mesa (2x0,8m) | R\$170 | R\$250 | R\$190 | R\$280 | 4 |
| Cubos (5 de 50x50x50cm) | R\$170 | R\$250 | R\$190 | R\$280 | 1 |
| foodtruck | R\$250 | R\$370 | R\$290 | R\$430 | 5 |
| bicitruck | R\$150 | R\$220 | R\$170 | R\$250 | 5 |

**QUANTO CUSTA
PARA EXPOR
NA FLAI**

FLAI

FEIRA LIVRE DE ARTE
INDEPENDENTE

Sobre as organizadoras da FLAI



ANA ANGÉLICA

Artista visual, gestora da Casa de Eva (www.casadeeva.com.br) (@casa_de_eva), organizadora do Circuito Livre de Arte Independente de Campinas [CLAI], pesquisadora da Câmera Lúcida (www.cameralucida.com.br) (@camera.lucida_fotografia) e coordenadora do Festival Hercule Florence (www.festivalherculeflorence.com.br) (@festivalherculeflorence)



MAÍRA ENDO

Editadora-curadora do HIPOCAMPO (www.hipocampo.art.br) (@hipocampo.arte), organizadora do Circuito Livre de Arte Independente de Campinas [CLAI] (@claicampinas) e pesquisadora do CÓRTEX (www.cortex.art.br) (@cortex.arte).



TERESA MAS

Arquiteta, criadora e gestora do Instituto Pavão Cultural (www.pavaocultural.org) (@pavaocultural) e organizadora do Circuito Livre de Arte Independente de Campinas [CLAI].

Como apoiar a FLAI



PATROCÍNIO - COTA BANNER NA ENTRADA DA FLAI - R\$ 1.000,00

Patrocine a realização da FLAI, viabilizando a realização do evento. A logo de sua empresa constará em banner na entrada do evento, em destaque, e também na filipeta impressa e no vídeo-registro (caso o mesmo seja viabilizado). Total de 5 cotas.

Banner



Como apoiar a FLAI



APOIO 1 - COTA VÍDEO-REGISTRO - R\$ 300,00

Apoie a FLAI, viabilizando a produção de um vídeo-registro do evento. A logo de sua empresa constará no início e no fim do vídeo editado e também na filipeta impressa (caso a mesma seja viabilizada). Total de 5 cotas.

APOIO 2 - COTA FILIPETA - R\$ 150,00

Apoie a divulgação da FLAI, viabilizando a produção (elaboração, impressão e distribuição) de uma filipeta com tiragem de 500 unidades. A logo de sua empresa constará na filipeta impressa da FLAI. Total de 5 cotas.

ENTRE EM CONTATO

WHATSAPP (MENSAGENS SOMENTE)

(19) 99633 4104 (Pavão Cultural)

EMAIL

claicampinas@gmail.com



FEIRA LIVRE DE ARTE
INDEPENDENTE